# のびる芽

2024年1月　No 481

聖和乳幼児保育センター
園　長　土井　善司

## 今月の聖句

わたしはぶどうの木、あなたがたはその枝である。

ヨハネ　15章5節

## 月主題

０歳児クラス　：　いっしょに

１．２歳児クラス　：　いっしょに

幼児クラス　：　やってみたい

　あけましておめでとうございます。
クリスマス、お正月とご家族でゆっくりお過ごしいただけたでしょうか。
昨年の12月、2023年の漢字に『税』が選ばれました。国会では増税や減税の議論が繰り広げられ、まだ結論は出ていませんが、岸田首相のことを『増税メガネ』と呼ぶ議員も出てきました。一国の首相にこのようなことを公の場で言えるのは日本ぐらいしか無いように思います。平和な国です。少し呆れますが。
2位に『暑』、3位に『戦』が選ばれています。私たちが経験したことのない夏の異常な暑さ、ロシアのウクライナ侵攻が収束せずまたイスラエルによるガザへの侵攻と不安定な世界情勢を反映した漢字だと思います。
さて、9月の園だよりでもお知らせいたしましたが、聖和乳幼児保育センターは2024年4月より『保育所』から『認定こども園』に設置形態が変更になります。これに伴い、乳児クラスの保護者が西宮市に収められていた保育料を本園に直接納入いただくことになります。つきましては1月中旬頃に現在の『あり組』から『りす組』の保護者の皆様には口座登録をお願いすることになりますのでご理解、ご協力の程お願い申し上げます。

## ＝１月の行事＝

| | |
|---|---|
| ４日(木) | 年始保育開始 |
| ９日(火) | 幼児クラス合同礼拝（３．４．５歳児） |
| １０日(水) | 体育遊び（５歳児） |
| １１日(木) | 内科健診（０歳児） |
| １２日(金) | 誕生会 |
| １５日(月) | 幼児クラス合同礼拝（３．４．５歳児） |
| １６日(火) | すくすく・赤ちゃんすくすく子育て教室『絵本を一緒に楽しもう』 |
| １７日(水) | 体育遊び（５歳児） |
| | 避難訓練 |
| １９日(金) | もちつき |
| ２２日(月) | 幼児クラス合同礼拝（３．４．５歳児） |
| ２６日(金) | 人形劇クラルテ（２～５歳児） |
| ２９日(月) | 幼児クラス合同礼拝（３．４．５歳児） |

◇１月２５日(木)は職員会議があります。

毎月の園だより、クラスだより、給食だより、献立表は聖和乳幼児保育センターのホームページで閲覧できます。
http://seiwa-hoiku.jp/
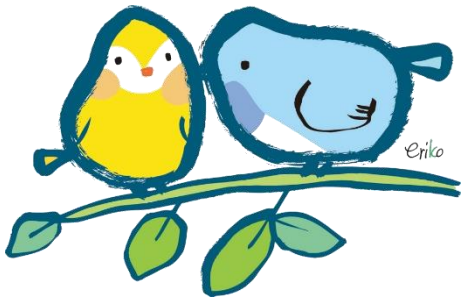
登園可能証明書・登園届もダウンロードできます。
必要に応じて、ご活用ください。